**Продажа**

## 2-к.квартира, 46.1 м², 1/5 эт.

Санкт-Петербург,

г Санкт-Петербург, шоссе Революции, д 33 к 5

Ладожская
Лесная

**₽ 6 800 000**

Очень теплая и светлая квартира на высоком первом этаже!

Новые окна. Новая электропроводка.
Новые полы. Новый стояк ХВС. Новая сантехника. Сделан капитальный ремонт всего.

Без обременений, прямая продажа. Никто не прописан. Справки все на руках, готовы к сделке.

Количество комнат: **2**
Общая площадь: **46.1 м²**
Площадь кухни: **6 м²**
Этажей в доме: **5**
Тип балкона: **нет**
Состояние объекта: **отличное**
Наличие мебели: **да**
Высота потолков в метрах: **2.5 м.**

Год постройки дома: **1964 г.**
Жилая площадь: **30 м²**
Этаж: **1**
Тип санузла: **Совмещенный**
Ремонт: **евроремонт**
Наличие телефона: **нет**
Вид из окон: **во двор**
Тип дома: **панельный**

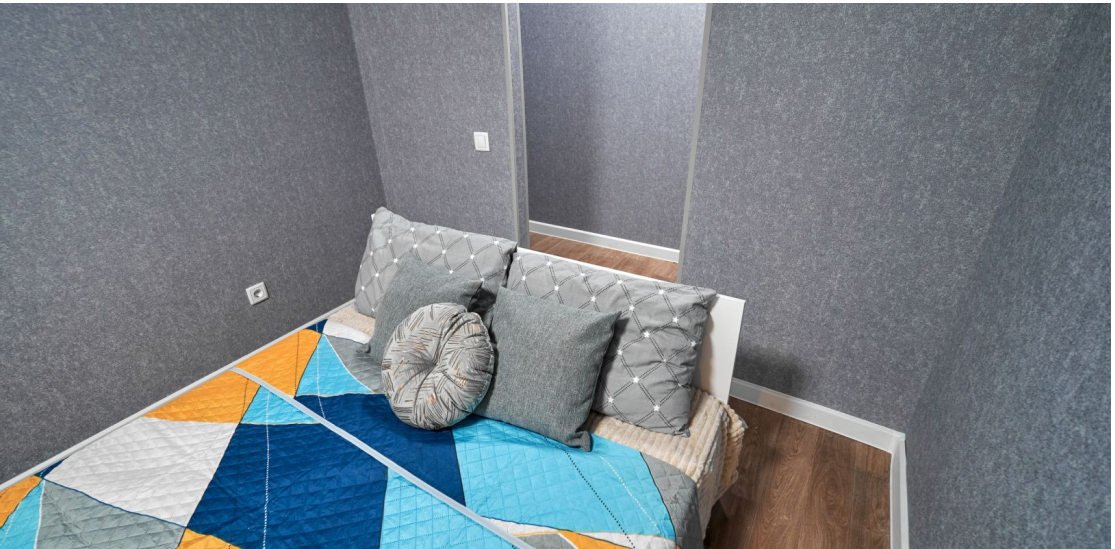

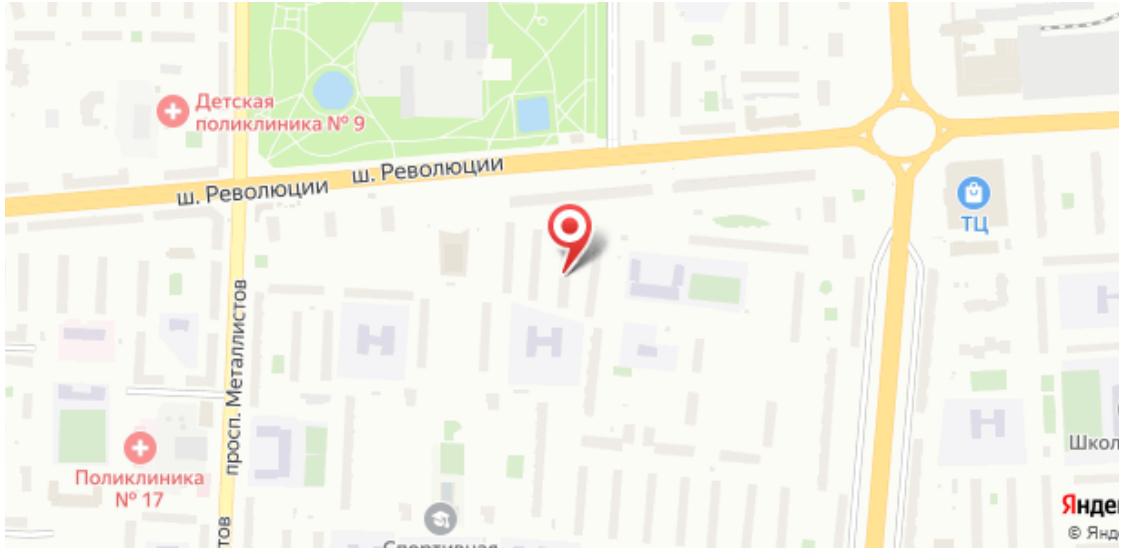
Детская поликлиника № 9
ш. Революции
ш. Революции
ТЦ
просп. Металлистов
Поликлиника № 17